



ACESSIBILIDADE

21	Quanto à acessibilidade nos sanitários:	
	a) No mínimo um banheiro adaptado;	<input type="checkbox"/> Sim <input type="checkbox"/> Não
	b) Os sanitários acessíveis devem possuir entrada independente, de modo a possibilitar que a pessoa com deficiência possa utilizar a instalação sanitária acompanhada de uma pessoa do sexo oposto; (Item 7.4.2 da ABNT NBR 9050:2015)	<input type="checkbox"/> Sim <input type="checkbox"/> Não
	c) A porta deve abrir para o lado externo do sanitário ou boxe com largura de 80 cm; (Item 7.5, figura 84 da ABNT NBR 9050:2015)	<input type="checkbox"/> Sim <input type="checkbox"/> Não
	d) As portas de sanitários e vestiários devem ter, no lado oposto ao lado da abertura da porta, um puxador horizontal associado à maçaneta; (Item 6.11.2.7, figura 84 da ABNT NBR 9050:2015)	<input type="checkbox"/> Sim <input type="checkbox"/> Não
	e) As bacias e assentos em sanitários acessíveis não podem ter abertura frontal; (Item 7.7 da ABNT NBR 9050:2015)	<input type="checkbox"/> Sim <input type="checkbox"/> Não
	f) Bacia com altura entre 43 cm e 45 cm do piso acabado, medidas a partir da borda superior sem o assento; (Item 7.7.2.1 da ABNT NBR 9050:2015)	<input type="checkbox"/> Sim <input type="checkbox"/> Não
	g) Lavatório sem coluna ou com coluna suspensa ou lavatório sobre tampo; (Item 7.5.d, figura 98 da ABNT NBR 9050:2015)	<input type="checkbox"/> Sim <input type="checkbox"/> Não
	h) Barras de apoio; (Item 7.6 da ABNT NBR 9050:2015)	<input type="checkbox"/> Sim <input type="checkbox"/> Não
22	Acessibilidade na forma da lei:	
	a.1) 90 cm para corredores de uso comum com extensão até 4,00 m; a.2) 1,20 m para corredores de uso comum com extensão até 10,00 m; a.3) 1,50 m para corredores de uso comum com extensão superior a 10,00 m; (Item 6.11.1 da ABNT NBR 9050:2015)	<input type="checkbox"/> Sim <input type="checkbox"/> Não
	b) As portas, quando abertas, devem ter um vão livre, de no mínimo 80 cm de largura e 2,10 m de altura; (Item 6.11.2.4 da ABNT NBR 9050:2015)	<input type="checkbox"/> Sim <input type="checkbox"/> Não
	c) Corrimãos devem ser instalados em rampas e escadas, em ambos os lados, a 92 cm e a 70 cm do piso; (Item 6.9.2.1 da ABNT NBR 9050:2015)	<input type="checkbox"/> Sim <input type="checkbox"/> Não

FIGURAS DE ACESSIBILIDADE FÍSICA

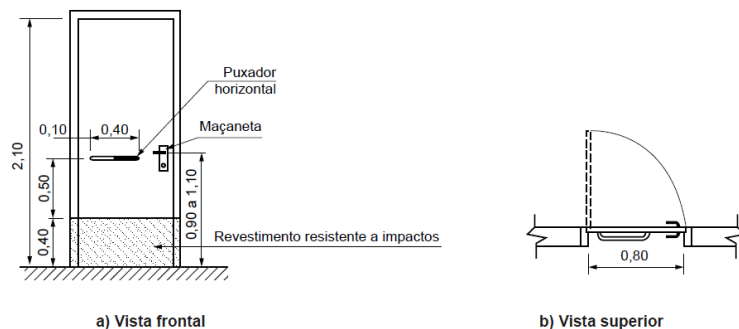

a) Vista frontal

b) Vista superior

Figura 84 – Portas com revestimento e puxador horizontal

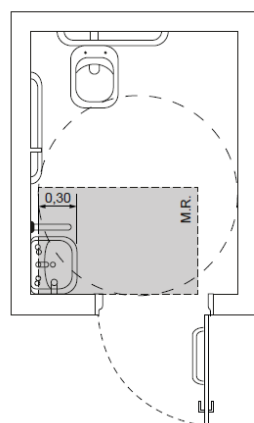

a) Vista superior

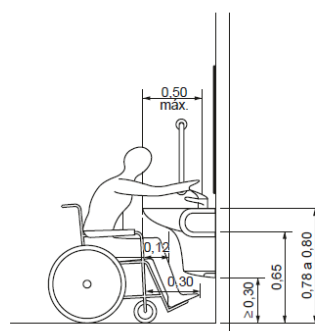

b) Vista lateral

Figura 98 – Área de aproximação para uso do lavatório